

# ENGELİ/SAĞLIK ve ÖZEL DURUMU OLAN ADAYLARA YÖNELİK SINAV UYGULAMALARI ve HEDEFLER

ÖSYM  
Engelli Adaylar Daire Başkanlığı



# Eşitlik Adalet anlamına gelmez

## Eşitlik



## Adalet



- Engeli/Sağlık ve Özel Durumu Olan Adayların 2016-2017 Yılları Sınavlarına Ait Sayısal Verileri
- Engeli/Sağlık ve Özel Durumu Olan Adayların Salon Atamaları
- Her Türlü Kablolu-Kablosuz İletişimi Kesilmiş Sınav Merkezleri (Jammerlı Binalar)
- Ek Süre Uygulaması
- Büyük Punto (14 Punto) Soru Kitapçığı Uygulaması
- e-YDS (Ankara/İstanbul/İzmir) Uygulaması
- Yedek Sınav Evrakı Yönetim Merkezi (YSYM) Binaları
- Sınava Giriş Belgesi'ne Yansıyan Bilgiler
- Engelli Adaylara Yönelik Yapılan Özel Sınav Uygulamaları (EKPSS/KURA)
- ÖSYM Herkes İçin Her Yerde... (Engelli Bir Adayımızın Başarısı)



## 2016-2017 YILLARI SINAVLARINA AİT ENGELİ/SAĞLIK ve ÖZEL DURUMU OLAN ADAYLARIN SAYISAL VERİLERİ

2016-2017 SINAVLARINA AİT VERİLER	2016 (38 sınav/oturum)	2017 (27 sınav/oturum)
ENGELİ/SAĞLIK ve ÖZEL DURUMU OLAN ADAY SAYISI	97.286	18.286
OKUYUCU / OKUYUCU-İŞARETLEYİCİ YARDIMCILI	10.457	2.893
İŞARETLEYİCİ YARDIMCILI	14.942	4.956
YARDIMCISIZ TEKLİ SALON	2.510	1.672
YARDIMCISIZ TOPLU SALON	79.145	11.608
YARDIMCILI TEKLİ SALON	15.629	5.007
14 PUNTO (EK PSS'de 16 ve 18 punto)	6.977	1.563
EK ATAMA	1.280	1.553
TOPLAM TEKLİ SALON (YARDIMCILI-YARDIMCISIZ)	18.139	6.679

\*VERİLER ARASINDAKİ FARK 2016 YILINDA UYGULANAN EK PSS, KPSS (Lisans, Ortaöğretim, Ön Lisans) KAYNAKLANMAKTADIR.



## ENGELİ/SAĞLIK ve ÖZEL DURUMU OLAN ADAYLARIN SALON ATAMALARI

Sağlık Kurulu Raporları ÖSYM'ye ulaşan ve raporları kabul edilen adayların, Sağlık Durumu/Engel Bilgi formunda belirtilen;

- **SORU KİTAPÇIĞI OKUMA DURUMU** (9 punto, 14 Punto, okuyucu istiyor)
- **CEVAP KÂĞIDI İŞARETLEME DURUMU** (cevap kağıdı işaretlemesi yapabilir, Cevap Kağıdı işaretlemesi yapamaz)
- **SINAV SALON TERCİHİ** (toplu salonda girebilir, tek başına girmesi gerekmektedir)
- **SINAV SALONUNA ERİŞİM DURUMU** (merdiven çıkabilir, merdiven çıkarken zorlanıyor, merdiven çıkamaz)
- **SINAVA GETİRİLEBİLECEK İLAÇ, ARAÇ-GEREÇ, CİHAZ VE MATERYAL** (elektronik büyüteç, şeker ölçüm cihazı, braille daktilo, küptaş vb.)

bilgileri dikkate alınarak tekli veya toplu salonlara ve gerektiğinde kendilerine okuyucu/işaretleyici yardımı verilerek atamaları yapılmaktadır. Aynı zamanda engelli binalarına ÖSYM Temsilcisi de görevlendirilmektedir.



## ENGELİ/SAĞLIK ve ÖZEL DURUMU OLAN ADAYLARIN SALON ATAMALARI

Engeli/Sağlık ve Özel Durumu olan adayların, **Engelli Salonlarında** (*engelli rampası, jeneratör, çalışır durumda asansör ve her katta engelli bireylerin kullanımına uygun tuvaletlerin bulunması, bina-salon girişlerinin tekerlekli sandalye girişine engel teşkil etmeyecek yapıda olması, salonlarda bulunan sıraların sabit olmaması ve gerektiğinde hareket ettirilebilmesi vb.*) sınava alınabilmeleri için;

- 1-Engelli Sağlık Kurulu Raporu/Sağlık Kurulu Raporlarının onaylı bir örneğini, (üniversite veya devlet hastanesinden alacakları)
- 2-Sağlık/Engel Bilgi Formunu (doldurulmuş),
- 3-Sağlık/Engel durumlarını belirten dilekçeyi,
- 4-Aday Başvuru Kayıt Bilgilerinin bir fotokopisini

**başvuru süresi içerisinde ÖSYM'ye ulaştırmaları gerekmektedir.**

**Hedef: Adayların Engel/Sağlık Raporlarının Sağlık Bakanlığı sistemi ile entegre edilerek doğrudan adayın AIS profiline yansıtılması.**



# HER TÜRLÜ KABLOLU-KABLOSUZ İLETİŞİMİ KESİLMİŞ SINAV MERKEZLERİ (JAMMERLI BİNALAR)

İşitme Cihazı / Koklear İmplant



Braille Daktilo



Topaz



**JAMMERLI BİNALAR;** engel/sağlık ve özel durumu nedeniyle, engelli adayların sınav güvenliğini zedeleyecek nitelikte olan elektronik **alet/araç gereç ve cihazlarını** (elektronik büyüteç, işitme cihazı, biyonik kulak (koklear implant), braille daktilo vb.) kullanmalarına izin verilerek, sınav konforunu temin etmek ve daha rahat koşullarda sınavlarını gerçekleştirmelerini sağlamak amacıyla oluşturulmuştur.

Tablet Bilgisayar



Masa Lambası



Elektronik Büyüteç



## HER TÜRLÜ KABLOLU-KABLOSUZ İLETİŞİMİ KESİLMİŞ SINAV MERKEZLERİ (JAMMERLI BİNALAR)

2018 yılından itibaren, **Herkes İçin Her Yerde Olmak** ilkesiyle; sınav güvenliğini zedeleyecek nitelikte olan **alet, araç gereç ve cihazı** kullanmak durumunda olan adaylar, Sağlık Durumu/Engel Bilgi Formundaki ilgili seçeneği işaretlemeleri durumunda, ÖSYM tarafından **81 İL MERKEZİNDE** hazırlanan **her türlü kablolu-kablosuz iletişimi kesilmiş sınav salonlarında** sınava alınmaktadırlar.







### ÖSYM'den engelli adaylara müjde (21.11.2017)

Ölçme, Seçme ve Yerleştirme Merkezi (ÖSYM) Başkanı Prof. Dr. Mahmut Özer, AA muhabirine yaptığı açıklamada, ÖSYM tarafından gerçekleştirilen sınavlarda engeli, sağlık sorunu ve özel durumu bulunan adaylardan, sınav güvenliğini zedeleyecek nitelikte alet, araç gereç, elektronik büyüteç, işitme cihazı, biyonomik kulak, Braille daktilo gibi cihazları kullanan veya kullanması gerekenlere, her türlü kablolu ve kablosuz iletişimi kesilmiş 14 ildeki 15 sınav merkezinde hizmet verildiğini söyledi.

**"Hedefimiz, herkes için her yerde olmak"**

"2018 yılından itibaren hedefimiz, herkes için her yerde olmak." ifadesini kullanan Özer, bu kapsamda ilk hedef kitlelerinin engeli, sağlık sorunu ve özel durumu bulunan adaylar olduğunu dile getirdi.

Özer, şunları kaydetti:

"Bu adaylarımız için her türlü kablolu ve kablosuz iletişimi kesilmiş sınav salonları oluşturuyoruz. Bu hizmeti halen sadece Adana, Afyonkarahisar, Ankara, Antalya, Bursa, Diyarbakır, Erzurum, İstanbul, İzmir, Kayseri, Malatya, Samsun, Trabzon ve Şanlıurfa'da verebilmekteyiz. Engelli adaylarımıza yönelik sınav merkezi uygulamamızı 2018'den itibaren yaygınlaştırmayı ve yıl sonu itibarıyla tüm illerimizde sunmayı hedefliyoruz. Böylece kullandıkları aparatlar nedeniyle özel salon oluşturmamız gereken engeli, sağlık sorunu ve özel durumu olan adaylarımız, başka bir ildeki sınav merkezine gitmek zorunda kalmadan, yaşadıkları illerde oluşturacağımız sınav salonları vasıtasıyla hizmetlerimizden kolaylıkla yararlanabilecek."



## EK SÜRE UYGULAMASI

- Görme engelli (okuyucu yardımı alan)
- Görme engelli (az gören, okuyucu yardımı almayan)
- İşitme engelli
- Zihinsel engelli (MR)
- Sınıflanamayan
  - Yaygın Gelişimsel Bozukluk (otizm spektrum bozuklukları (OSB), asberger sendromu, RETT sendromu, dezintegratif bozukluk vb.)
  - Özgül/Özel Öğrenme Güçlüğü (disleksi, dikkat eksikliği, hiperaktivite vb.)



**engel gruplarında olup** yardımcı talep etmeyenler toplu salonlarda; yardımcı talep edenler ise tek kişilik salonlarda sınava alınmaktadır.

- Tüm sınavlarda soru sayısı ve sınava süresi göz önünde bulundurularak **20 veya 30 dakika ek süre** verilmektedir.
- Adaylara verilen ek süre bilgisi Sınav Giriş Belgesi, Soru Kitapçığı ve ÖSYM Temsilcisinde bulunan Sınav Uygulamaları Bilgileri listesinde belirtilmektedir.
- Sadece YKS'de okuyucu yardımı alan görme engelli adaylara; sorulmayacak sorular çıkarıldıktan sonra kalan soru sayısı üzerinden, genel kitleye verilen sürenin sözel içerikli sorularda **1,5 katı**; sayısal içerikli sorularda ise **2 katı** olmak üzere ek süre uygulanmaktadır.





# ÖSYM'den az gören adaylara 'ek süre' müjdesi (01.12.2017)

*Soru kitapçığını kendisi okuyabilecek durumda olan (sınavda okuyucu talep etmeyen) ve Engelli Sağlık Kurulu Raporlarında görme sistemi, göz hastalıkları, görme oranı %25 ve üzerinde olan ve raporunu ÖSYM'ye ileten az gören adaylara 2018 yılından itibaren ÖSYM tarafından uygulanacak sınavlarda **ek süre** verilmektedir.*



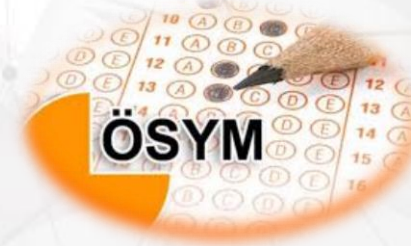

- Tüm sınavlarda soru kitapçığını kendi okuyabilecek durumda olan görme engelli adaylara, talepleri doğrultusunda **9 veya 14 punto** yazı karakterinde yazılmış soru kitapçığı ile birlikte işaretleyici yardımı verilir.
- EKPSS'de ise **16 ve 18 punto** yazı karakterinde yazılmış soru kitapçığı ve cevap kağıdı verilmektedir.



Görme engelli adaylar, **Elektronik Yabancı Dil Sınavı'na (e-YDS)**'ye

- EKCRAN OKUYUCU Yazılımı
- EKCRAN BÜYÜTECİ Yazılımı

yüklü olan bilgisayarlarda, klavye ve kulaklık verilerek katılabilmektedirler.



Adaylar deneme sınavı uygulamasına, "<http://esinav.osym.gov.tr/deneme>" internet adresinden ulaşabilmektedirler.

- Atama işlemleri tamamlandıktan sonra engel/sağlık sorunu oluşan adayların yeni Sınav Merkezi atamaları, **Yedek Sınav Evrakı Yönetimi Merkezi (YSYM)** binalarına yapılmaktadır.
- Başvuru süresi içinde engel/sağlık sorunu olmayan, ancak başvuru süresi tamamlandıktan sonra sağlık engeli ortaya çıkan ve engelli salonu dışındaki sınav salonlarında sınavlarını yapmalarına engel bir sağlık sorunu gelişen adaylar, durumlarını Sağlık Kurulu Raporu ile belgelendirerek, dilekçe ekinde sınavın yapılacağı hafta içerisinde Çarşamba günü saat 17.00'ye kadar ÖSYM-Engelli Adaylar Daire Başkanlığı'na ulaştırılmaları gerekmektedir. Bu adaylar YSYM binalarında sınava alınmaktadır. **Çarşamba gününden sonra** "Engelli Salonunda" sınava alınması gereken **sağlık/engel** sorunu oluşan adayların, **ÖSYM'ye** ulaşan raporları, ÖSYM Başkanlığınca değerlendirilmektedir.



## SINAVA GİRİŞ BELGESİ

(Bu belgeyi sınava girerken yanınızda bulundurunuz ve sınav başlamadan önce salon görevlilerine teslim ediniz.)  
2017 Akademik Personel ve Lisansüstü Eğitimi Giriş Sınavı (Sonbahar Dönemi)

T.C. Kimlik No	:	
Adı, Soyadı	:	
<b>SINAVA GİRECEĞİ</b>		
Merkez	:	<b>KAYSERİ/MERKEZ</b>
Bina	:	<b>ERÜ GÜZEL SANATLAR FAKÜLTESİ MÜZİK BÖLÜMÜ</b>
Salon	:	<b>103 NOLU ODA (Engelli Salonu)</b>
Adres	:	<b>Erciyes Üniversitesi Güzel Sanatlar Fakültesi MELİKGAZI</b>
Yardımcı İsteği	:	<b>Okuyucu ve İşaretleyici İstiyor</b>
Kullandığı Araçlar	:	<b>Baston</b>
Kılavuzda belirtilen özel bir alet, araç gereç ve cihaz ile ilgili kurallara ve uyarılara uymanız gerekmektedir.		
Sınav Giriş Kodu	:	

Fotoğraf



Yol Hariti

Sınav Tarihi	Sınav Saati	Sınav Süresi	Salon No	Salon Sıra No
19 Kasım 2017	10:15	180 dakika	380416008	001

**DİKKAT :** Saat 10:00'dan önce sınav binasına giriş yapınız. Bu süreden sonra sınav binasına girilmez.

### ÖNEMLİ UYARILAR

- Bu belge yalnız bu sınava giriş için kullanılır, başka hiçbir sınava giriş için kullanılamaz. Sınav Giriş Belgesi renkli veya siyah-beyaz olabilir.
- Sınav Giriş Belgeniz olmadan sınava girmeniz mümkün değildir. Sınav günü belgenizi yanınızda bulundurmaya kesinlikle unutmayınız. Belge üzerinde fotoğrafınızın bulunması zorunludur. Bu belgenizin yazıcıdan çıktısını edinirken belge üzerinde fotoğrafınızın olmasına özen gösteriniz. Sınav Giriş Belgesini (fotoğraf görünür bir şekilde) yanınızda bulundurmayan adaylar sınava alınmayacaktır. Belgenin ön ve arka yüzünde ÖSYM'nin belirlediği bilgiler dışında herhangi bir yazı, resim, işaret vb. bulunmamalıdır.
- Sınava girerken, bu sınava ait Sınav Giriş Belgenizle birlikte, üzerinde T.C. kimlik numarası yazılı Nüfus Cüzdanınızı/Türkiye Cumhuriyeti Kimlik Kartınızı da (veya süresi geçerli pasaport/KKTC Kimlik Kartı) yanınızda bulundurmanız gerekmektedir. Nüfus cüzdanınızda soğuk damga basılı olmalı, sınav görevlileriniz sizi kolaylıkla tanıyabilmelerini sağlayacak, sınav görevlilerinde sizi tanımadaki tereddüt oluşturmayacak güncel bir fotoğrafınız ve T.C. Kimlik Numaranız bulunmalı, pasaportunuzun süresi geçerli olmalıdır. Üzerinde soğuk damga, güncel bir fotoğraf veya T.C. Kimlik Numarası bulunmayan nüfus cüzdanları (T.C. Kimlik numarası elle veya daktilo ile sonradan yazılmış veya ilave edilmiş olmamalıdır) ile geçerlik süresi bitmiş pasaport kabul edilmeyecektir. Sınav günü sınav görevlilerinin, fotoğrafınızdan kimliğinizi belirlemede güçlük çektiği takdirde stiz sınava alınmayabileceğini veya sınavınızın geçersiz sayılabileceğini göz önünde bulundurunuz. Nüfus cüzdanı/Türkiye Cumhuriyeti Kimlik Kartı veya pasaport dışında, Türk vatandaşlığından izin ile ayrılanlar ve bunların kanunî mirasçılarına ait Pembe/Mavi Kartlar, pasaportları bulunmayan KKTC vatandaşlarının fotoğrafı ve kimlik numaralı Kuzey Kıbrıs Türk Cumhuriyeti Kimlik Kartı özel kimlik belgesi olarak kabul edilecektir. Bunların dışında sürücü belgesi, meslek kimlik kartları vb. diğer tüm belgeler sınava giriş için geçerli belgeler sayılmayacaktır. Belgelerinizi eksiksiz olarak yanınızda bulundurmayan bir aday, mazeretli ne olursa olsun, sınava alınmayacaktır; sınava alınsa bile sınavı geçersiz sayılacaktır. Nüfus cüzdanı/Türkiye Cumhuriyeti Kimlik Kartı olmayan veya nüfus cüzdanında T.C. Kimlik Numarası, soğuk damga veya güncel bir fotoğrafı bulunmayan adayların, kimlik belgesini nedeniyi sınavda bir hak kaybına uğramamanın, mağduriyet yaşamamanın için sınav kurallarına uygun kimlik belgelerinin edinerek sınavı girmeleri gerekmektedir. Sınav süresince sınav görevlileri tarafından kimlik kontrolü yapılabileceğinden kimlik belgenizi sınav süresince sıra üzerinde bulundurunuz.
- Sınava gireceğiniz binayı, adres bilgisini teyit etmek amacı ile önceden gidip görünüz sınav günü size kolaylık sağlayacaktır.
- Bu belgede yazılı olan binadaki salondan başka bir salonda sınava giremezsiniz, girdiğiniz takdirde sınavınız geçersiz sayılacaktır. Sınav salonları kamera ile kayıt altına alınacaktır.
- Tüm adaylar, 26 Eylül 2012 tarihli ve 28423 sayılı Resmî Gazete'de yayımlanan "Adayların ve Sınav Görevlilerinin Sınav Binalarına Giriş Koşullarına İlişkin Yönetmelik" hükümlerine ve ÖSYM'nin İnternet adresinden yayımlanan sınav uygulamalarına ilişkin güvenlik tedbirlerine uymak zorundadır.
- Kimlik kontrolleri, üst arama ve salona yerleştirme işlemlerinin zamanında tamamlanabilmesi için sınav saatinden 1 saat önce sınava gireceğiniz binanın kapısında hazır bulununuz.
- Sınavın yapıldığı binalara girişte adayların ve sınav görevlilerinin üstleri emniyet görevlileri tarafından elle ve deontörle aranacak; adaylar yanlarında çanta, cüzdan, cep telefonu, saat, kablosuz iletişim sağlayan bluetooth vb. cihazlar; kulaklık, kolye, küpe, yüzük (alyans hariç), bilezik, broş ve diğer takılar, anahtar, anahtarlık, metal para gibi metal içerikli eşyaları (basit başörtü lünesel ve ince metal tokak kemer hariç); her türlü elektronik/mekanik cihazlar ve çağrı cihazı, telsiz, fotoğraf makinesi vb. araçlarla, her türlü plastik ve güneş gözlüğü dâhil cam ağız aygıtı (şeffaf numaralı gözlük hariç), banka/kredi kartı, ulaşım kartı vb. kartlarla, cep bilgisayar, saat ve sözlük işlevi olan elektronik aygıt, hesap makinesi vb. her türlü bilgisayar özelliği bulunan cihazlarla, her türlü kesici ve delici alet, ateşli silah ve benzeri teçhizatlarla, kalem, silgi, kalembaş, müsvadece kâğıdı, defter, kitap, dera notu, sözlük, dergi, gazete, vb. yayımlar, pergel, açgöçer, cetvel vb. araçlarla yiyecek, içecek (şeffaf pet şişe içerisinde su hariç) ve diğer tüketim maddeleri ile sınav binasına kesinlikle giremeyecek ve hiçbir eşya emanete alınmayacaktır. Bu nedenle yukarıda belirtilen türdeki eşyalarınızı sınava gireceğiniz binaya getirmeyiniz.
- Sınav metal aksesuar içermeyen sade bir kıyafete geliniz.
- Kurşun kalem, silgi, kalembaş ve peçete ÖSYM tarafından temin edileceğinden, şeffaf pet şişe içerisindeki su dışında hiçbir araç, gereç, içecek ve yiyeceği sınava gireceğiniz binaya getirmeyiniz. Sınav şeffaf pet şişe içerisinde su getirilebilir.
- Sınav sırasında cep telefonu veya her türlü elektronik cihaz taşıdığı tespit edilen veya sınav 8. maddede belirtilen eşyalardan herhangi biri ile giren adayın sınavı geçersiz sayılacaktır.
- Sınavınızı tamamladıktan sonra sınav kiti/çipinizi (sayfaları eksiksiz olarak) veya cevap kâğıdınızı ve soru kiti/çipinizi (sayfaları eksiksiz olarak) salon görevlilerine teslim ediniz. Sıra üzerinde bırakmayınız.

Yardımcı alma durumu

Adayın sınav esnasında kullanacağı araç-gereçler

Ek süre hesaplanmış sınav süresi



## ENGELLİ ADAYLARA YÖNELİK YAPILAN ÖZEL SINAV UYGULAMALARI (EKPSS/KURA)

Engelli Kamu Personel Seçme Sınavı ile Engellilerin Devlet Memurluğuna Alınmaları Hakkında Yönetmelik çerçevesinde;

- ✓ Devlet Personel Başkanlığı,
- ✓ Aile ve Sosyal Politikalar Bakanlığı,
- ✓ Sağlık Bakanlığı'nın

görüşleri alınmak suretiyle yapılan "Protokol" hükümleri uyarınca; **Engelli Kamu Personeli Seçme Sınavı (EKPSS/KURA)** Başkanlığımızca gerçekleştirilmektedir.

### EKPSS'ye;

- ❑ **Genel Engelliler**, (Bedensel, Süreğen Hastalık, İşitme Engelli, Dil ve Konuşma Bozukluğu, Ruhsal ve Duygusal, Yaygın Gelişimsel Bozukluk, Özgül/Özel Öğrenme Güçlüğü vb.)
- ❑ **Görme Engelliler**,
- ❑ **İşitme Engelliler (ilköğretime başlama yaşı öncesi)**,
- ❑ **Zihinsel Engelliler**

olmak üzere 4 farklı engel grubundan adaylar başvuru yapabilmektedir.





## ENGELLİ ADAYLARA YÖNELİK YAPILAN ÖZEL SINAV UYGULAMALARI (EKPSS/KURA)

- ✓ **EKPSS'**ye Ortaöğretim, Ön lisans ve Lisans programlarından mezun olan veya mezun olabilecek durumda olan adaylar katılabilmektedir.
- ✓ **KURA'ya** ise ilkokul/Ortaokul/ilköğretim/Özel Eğitim İş Uygulama Merkezi veya Okulu mezunları ile bu okullardan mezun olabilecek durumda olan engelli adaylar katılabilmektedir.
- ✓ "Engelli Kamu Personel Seçme Sınavı ve Engellilerin Devlet Memurluğuna Alınmaları Hakkında Yönetmelik "gereği; engel gruplarına, öğrenim düzeylerine, algılama ve öğrenme yeteneklerine uygun sınav yöntemini belirlemek üzere, üniversitelerde ilgili engel grupları üzerine bilimsel araştırma yapan akademisyenlerin bulunduğu bir Bilim Kurulu oluşturulmuştur.
- ✓ Adaylara; engel gruplarına ve öğrenim düzeylerine uygun olarak Bilim Kurulu tarafından hazırlanmış olan komisyon raporu çerçevesinde oluşturulan çoktan seçmeli testler uygulanmaktadır.



## EKPSS/KURA'ya BAŞVURU SÜRECİ (1. ADIM)

Engelli Sağlık Kurulu Raporları %40 ve üzeri olan adaylar kılavuzda belirtilen diğer belgelerle birlikte kendi adres ilinde bulunan (varsa ilçesinde) Aile ve Sosyal Politikalar Bakanlığı İl Müdürlüğüne şahsen başvurarak *Ön Kabul ve Taahhüt Beyanı* belgesini edineceklerdir.



T.C.  
Aile ve  
Sosyal Politikalar  
Bakanlığı

Ön Kabul ve Taahhüt Beyanı belgesini edinmeyen adayların ÖSYM Başvuru Merkezlerince başvuruları kesinlikle alınmayacaktır.



## EKPSS/KURA'ya BAŞVURU SÜRECİ (2. ADIM)

Aile ve Sosyal Politikalar Bakanlığı İl Müdürlüğünden onaylı *Ön Kabul ve Taahhüt Beyanı* belgesini alan adaylar, kılavuzda belirtilen diğer belgeler ile ÖSYM başvuru merkezlerinden başvuru işlemlerini **şahsen** yapacaklardır.



## SINAVA GİRİŞ BELGESİ

(Bu belgeyi sınava girerken yanınızda bulundurunuz ve sınav başlamadan önce salon görevlilerine teslim ediniz.)  
2017 Lisans Yerleştirme Sınavı-1 (Matematik)

T.C. Kimlik No	:	
Adı, Soyadı	:	ESMA GİZEM GÜLER
<b>SINAVA GİRECEĞİ</b>		
Merkez	:	İSTANBUL 1 (Kadıköy/Maltepe/Ataşehir)
Bina	:	KÜÇÜKBAKKALKÖY KEMAL BERKTAN ORTAOKULU
Salon	:	1.KAT D-06
Adres	:	KÜÇÜKBAKKALKÖY MAH. TANZİMAT SK. KEMAL BERKTAN İLKÖĞRETİM OKULU BLOK NO: 1 İÇ KAPI NO: 1 ATAŞEHİR
Yardımcı İsteği	:	<b>Okuyucu ve İşaretleyici İstiyor</b>
Kullandığı Araçlar	:	<b>Tekerlekli Sandalye,Ortez,Oksijen Tüpü,Havlu / Peçete / Bez,Hasta Bezi,Korse,İlaç,Ek Gıda (Paketli),Yastık,Astım İlacı / Spreyi / Pompası,Masa Ve Yazı Tahtası,Islak Mendil</b>
Kılavuzda belirtilen özel bir alet, araç gereç ve cihaz ile ilgili kurallara ve bu konuda sınav görevlilerinin uyarılarına uymanız gerekmektedir.		



Yol Tarifi

Sınav Tarihi	Sınav Saati	Sınav Süresi	Salon No	Salon Sıra No
11 Haziran 2017	10:00	165 dakika	341111006	001

**DİKKAT** : Saat 09:45'ten önce sınav binasına giriş yapınız. Bu süreden sonra sınav binasına giriş yapılamayacaktır.



# ÖSYM HERKES İÇİN HER YERDE...



*Tam vücut engel oranı %100, işitme engel oranı %10, bedensel (ortopedik) engel oranı %99 ve süreğen (kronik) hastalık oranı %80 olan ve sınava tekerlekli sandalye, ortez, oksijen tüpü, havlu/peçete/bez, hasta bezi, korse, ilaç, ek gıda (paketli), yastık, astım ilacı/spreyi/pompası, masa ve yazı tahtası, ıslak mendil gibi araç-gereçle girme talebini Merkezimize bildiren; aynı zamanda kendisine okuyucu ve işaretleyici yardımı da verilen 2017 ÖSYS adayı **Esma Gizem GÜLER**'in sınava alındığı tek kişilik **Engelli Salonundan** kareler...*



## ÖSYM 2017-ÖSYS Sonuçları Sonuç Açıklama Tarihi: 08 Ağustos 2017



T.C. Kimlik Numarası	
Adı, Soyadı	ESMA GİZEM GÜLER

Yerleştiği Yükseköğretim Programının		
Adı	YEDİTEPE ÜNİVERSİTESİ (İSTANBUL)	
	MÜHENDİSLİK FAKÜLTESİ	
	GENETİK VE BİYOMÜHENDİSLİK (İNGİLİZCE) (%50 BURSLU)	
Kodu	Tercih Sırası	Yerleşme Türü
206111306	4	Genel
Puan Türü	Yerleşme Puanı	
MF-3	313,73879 (Engelli Ek Puanlı)	
Kayıt Tarihi	14/8-18/8/2017	
Kayıt Adresi	26 AĞUSTOS YERLEŞİMİ İNÖNÜ MAHALLESİ KAYIŞDAĞI CADDESİ 34755 ATAŞEHİR İSTANBUL	



# ÖSYM HERKES İÇİN HER YERDE...

*Genetik bir hastalıkla dünyaya geldiğinde doktorlar, "Yüzde 1 ihtimalle yaşar" dedi, ama o şimdi 19 yaşında. Yeditepe Üniversitesi'nde tam bursla genetik okuyan Esmâ Gizem Güler'in "Yapamazsın" diyenlere tek bir sözü var: "Dikkat Gizem çıkabilir!"*

BASINDAN



# ÖSYM HERKES İÇİN HER YERDE...

Tam vücut engel oranı %90 ve görme engel oranı %90 olan adayımız **Fulya AKKAYA**, Merkezimize yapmış olduğu 2017-ÖSYS başvurusunda, sınavda soru kitapçığını okuyamayacağını ve cevap kâğıdını işaretleyemeyeceğini belirtmiş; sınava okuyucu ve işaretleyici görevlileriyle girme talebini Merkezimize bildirmiştir.

Tekli sınav salonuna ataması yapılan adayımız **Fulya AKKAYA**'ya, ek süre ile birlikte okuyucu ve işaretleyici yardımı verilmiştir.





# ÖSYM HERKES İÇİN HER YERDE...

2017-Lisans Yerleştirme Sınavına, LYS-1 Matematik, LYS-2 Fen Bilimleri, LYS-3 Edebiyat-Coğrafya ve LYS-4 Sosyal Bilimler oturumlarından katılan Fulya AKKAYA, sınav sonucuna göre **Boğaziçi Üniversitesi – İktisadi ve İdari Bilimler Fakültesi – İktisat (İngilizce) Bölümünü** kazanmış ve 2017-LYS'de **5 puan türünde Türkiye 1.si** olmuştur.

<p>ÖSYM</p> <p>2017-ÖSYS Sonuçları</p> <p>Sonuç Açıklama Tarihi: 08 Ağustos 2017</p>									
									
<table border="1"> <tr> <td>T.C. Kimlik Numarası</td> <td></td> </tr> <tr> <td>Adı, Soyadı</td> <td>FULYA AKKAYA</td> </tr> </table>		T.C. Kimlik Numarası		Adı, Soyadı	FULYA AKKAYA				
T.C. Kimlik Numarası									
Adı, Soyadı	FULYA AKKAYA								
<table border="1"> <tr> <td colspan="2">Yerleştiği Yükseköğretim Programının</td> </tr> <tr> <td colspan="2">BOĞAZIÇI ÜNİVERSİTESİ (İSTANBUL)</td> </tr> <tr> <td colspan="2">İKTİSADİ VE İDARİ BİLİMLER FAKÜLTESİ</td> </tr> <tr> <td colspan="2">İKTİSAT (İNGİLİZCE)</td> </tr> </table>		Yerleştiği Yükseköğretim Programının		BOĞAZIÇI ÜNİVERSİTESİ (İSTANBUL)		İKTİSADİ VE İDARİ BİLİMLER FAKÜLTESİ		İKTİSAT (İNGİLİZCE)	
Yerleştiği Yükseköğretim Programının									
BOĞAZIÇI ÜNİVERSİTESİ (İSTANBUL)									
İKTİSADİ VE İDARİ BİLİMLER FAKÜLTESİ									
İKTİSAT (İNGİLİZCE)									
Adı									



# ÖSYM HERKES İÇİN HER YERDE...

Tam vücut engel oranı %68 ve görme engel oranı %72 olan adayımız **Bahu Bike DEMİR**, Merkezimize yapmış olduğu 2017-ÖSYS başvurusunda, sınavda soru kitapçığını okuyamayacağını ve cevap kâğıdını işaretleyemeyeceğini belirtmiş; sınava **tablet bilgisayar** ve işaretleyici görevlisiyle girme talebini Merkezimize bildirmiştir.

Her türlü kablolu-kablosuz iletişimi kesilmiş engelli sınav binasındaki tekli sınav salonuna ataması yapılan adayımız **Bahu Bike DEMİR**'e **tablet bilgisayar** ortamına aktarılmış **dijital soru kitapçığı** ile birlikte işaretleyici yardımı verilmiştir.



# ÖSYM HERKES İÇİN HER YERDE...

2017-Lisans Yerleştirme Sınavına, LYS-1 Matematik, LYS-3 Edebiyat-Coğrafya ve LYS-4 Sosyal Bilimler oturumlarından katılan **Bahu Bike DEMİR**, sınav sonucuna göre **İstanbul Bilgi Üniversitesi - İletişim Fakültesi – Halkla İlişkiler (İngilizce) Bölümünü** kazanmıştır.

**ÖSYM**  
2017-ÖSYS Sonuçları  
Sonuç Açıklama Tarihi: 08 Ağustos 2017



T.C. Kimlik Numarası	
Adı, Soyadı	BAHU BİKE DEMİR

Yerleştiği Yükseköğretim Programının	
İSTANBUL BİLGİ ÜNİVERSİTESİ	
İLETİŞİM FAKÜLTESİ	
HALKLA İLİŞKİLER (İNGİLİZCE) (%50 BURSLU)	



# ÖSYM HERKES İÇİN HER YERDE...

Adayımız **Ömer İSTANBULLUOĞLU**, Merkezimize yapmış olduğu 2017-ÖSYS başvurusunda, sınavda soru kitapçığını okuyamayacağını ve cevap kâğıdını işaretleyemeyeceğini belirtmiştir. Aynı zamanda **biyonik kulak (Koklear İmplant), işitme cihazı ve elektronik büyüteçle** sınava girme ve işaretleyici yardımı alma taleplerini Merkezimize bildirmiştir.

Her türlü kablolu-kablosuz iletişimi kesilmiş engelli sınav binasındaki tekli sınav salonuna ataması yapılan adayımız **Ömer İSTANBULLUOĞLU**'nun sınava, gereksinim duyduğu araç-gereçlerle (biyonik kulak, Koklear İmplant, elektronik büyüteç) alınması sağlanmış ve işaretleyici yardımı verilmiştir.



# ÖSYM HERKES İÇİN HER YERDE...

2017-Lisans Yerleştirme Sınavına, LYS-3 Edebiyat-Coğrafya ve LYS-4 Sosyal Bilimler oturumlarından katılan **Ömer İSTANBULLUOĞLU**, sınav sonucuna göre **Atatürk Üniversitesi - İletişim Fakültesi – Gazetecilik Bölümünü** kazanmıştır.

**ÖSYM**  
2017-ÖSYS Sonuçları  
Sonuç Açıklama Tarihi: 08 Ağustos 2017



T.C. Kimlik Numarası	
Adı, Soyadı	ÖMER İSTANBULLUOĞLU

Yerleştiği Yükseköğretim Programının	
ATATÜRK ÜNİVERSİTESİ (ERZURUM)	
Adı	İLETİŞİM FAKÜLTESİ
	GAZETECİLİK





2014-2017 yıllarına ait verileri kapsayan **ENGELİ/SAĞLIK SORUNU VEYA ÖZEL DURUMU OLAN ADAYLARA YAPILAN SINAV UYGULAMALARI**'na ilişkin değerlendirme raporu

<https://dokuman.osym.gov.tr/pdfdokuman/2018/GENEL/Engelliadayraporu09042018.pdf>

internet adresinde, 9 Nisan 2018 tarihinde yayımlanmıştır.

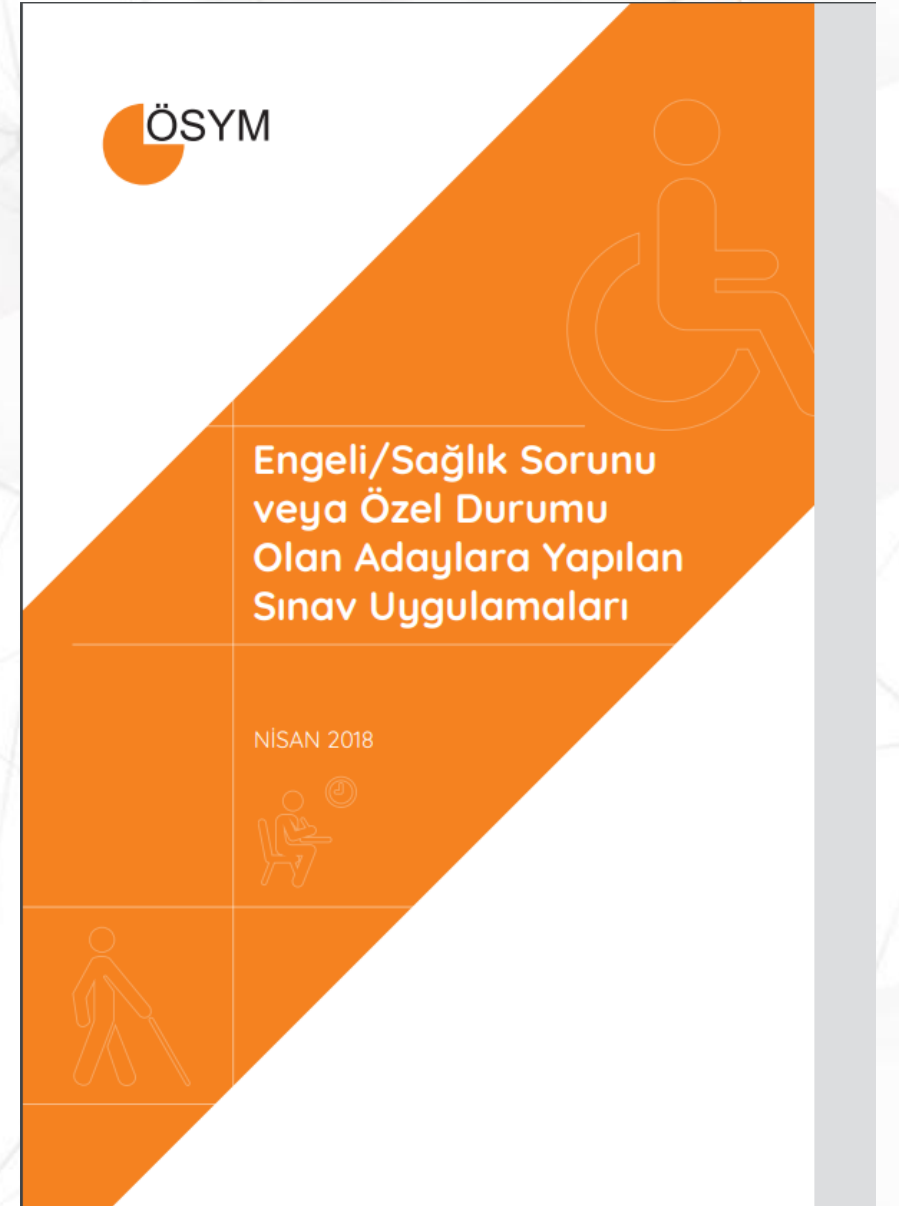

# TEŞEKKÜR EDERİM

**BELMA ATAK**

**ÖSYM/Engelli Adaylar Daire Başkanlığı**

**Tel No : (312) 298 8638- 298 8641**

**Faks No: (312) 298 8819**

**GSM No: (530) 112 89 17**



**e-posta: [engeliadaylardb@osym.gov.tr](mailto:engeliadaylardb@osym.gov.tr)**

